



PREZADOS PAIS E RESPONSÁVEIS,

Este manual tem o objetivo de orientá-los no processo de inscrição para a seleção dos novos alunos do Colégio Antônio Vieira.

Obs: Para o uso adequado da inscrição online, é necessário desabilitar o bloqueio de popup do seu navegador.

1º Passo: Para acessar o sistema de inscrição online realize seu cadastro.

* **Atenção:** Caso tenha participado do processo seletivo de 2017, deverá ser utilizado o usuário e a senha já cadastrados. *Não lembra da senha? Clique em Esqueci minha senha.*

Para o primeiro acesso, o usuário deve cadastrar-se clicando em **“Inscreva-se Aqui!”**:

Inscrição de Novos Alunos

É o seu primeiro acesso?

[Quero me inscrever](#)

Já sou cadastrado:

Escolha uma das opções abaixo para se identificar. Em seguida informe a Senha.

CPF
E-mail
Senha

[Entrar](#)

[Esqueci minha senha](#)

Informações:

Telefone: (71)3328-9514
secretaria@cav-ba.com.br

2º Passo: É obrigatório marcar **“SIM”** para informar que é responsável pelo candidato. Após marcar a opção sim, serão exibidas 4 opções:

1. Se o seu endereço é o mesmo do candidato
2. Se você é responsável acadêmico do candidato
3. Se você é responsável financeiro do candidato
4. Selecione qual o seu vínculo com o candidato

Obs.: Se não for marcado a opção SIM, o cadastro será realizado diretamente para o Candidato, porem o candidato não pode ser o responsável pelo próprio cadastro, invalidando assim a inscrição.

Caso se enquadre nessas opções, marque-as e preencha o formulário com os dados iniciais solicitados do Responsável. Em seguida clique no botão **“Prosseguir”**, como mostra tela a seguir:

INGRESSO DE NOVOS ALUNOS



Novo candidato

Para se cadastrar é necessário preencher as informações abaixo.
Importante: os campos com * são de preenchimento obrigatório.

Você pretende inscrever algum candidato sob sua responsabilidade?

Se você é pai, mãe, tio, parente ou responsável por algum candidato e, deseja gerenciar sua inscrição, clique em sim.

Sim

Seu endereço é o mesmo do candidato?

Você é o responsável acadêmico do candidato?

Você é o responsável financeiro do candidato?

Qual o seu vínculo com o candidato?

Dados Pessoais do Responsável

Nome completo

Data de nascimento

Estado natal

Naturalidade

CPF

Prosseguir

Cancelar

OBSERVAÇÃO: É obrigatório o cadastro do responsável acadêmico e do responsável financeiro. Caso seja pai ou mãe do candidato e não for o responsável acadêmico, nem o responsável financeiro, deverá ser feito o cadastro dos mesmos no decorrer da inscrição.



3º Passo: Informar todos os dados solicitados do Responsável pelo cadastro do Candidato.

IMPORTANTE: Caso já possua cadastro no processo seletivo (de anos anteriores), o sistema avançará para a tela de cadastro do candidato (4º passo). Havendo necessidade de atualização dos dados pessoais, consulte o anexo ao final deste manual.

Obs 1: A senha informada nos últimos campos será utilizada para o posterior acesso.

Obs 2: Caso não possua o telefone residencial, o mesmo poderá ser preenchido com o telefone celular.

Para se cadastrar é necessário preencher as informações abaixo.
 Importante: os campos com * são de preenchimento obrigatório.

Dados Pessoais

Nome completo * Data de nascimento *

Estado natal * Naturalidade *

CPF *

Prezado(a) Ana Tereza de A. Vasques, verificamos que seu cadastro como responsável ainda não foi realizado. Primeiro preencha seus dados para cadastrar-se.

Dados Básicos

Estado civil

Sexo * Nacionalidade *

E-Mail *

Informações Adicionais

Cor / Raça *

Endereço de Contato

CEP *

Tipo Rua * Rua *

Número * Complemento

Tipo Bairro * Bairro *

Estado * País *

Cidade * Não encontrei minha cidade

Telefone residencial * Telefone celular *

Telefone comercial

Documentos - Carteira de Identidade

Identidade * Data de emissão * Órgão emissor

Senha

Guarde a senha que você irá definir, futuramente ela será necessária para logar no Portal de Inscrições.

Senha * Confirmar senha *



4º Passo: Nesse ponto é realizado o cadastro do candidato. Preencha todos os dados necessários para concluir o processo. Ao informar que o endereço do candidato é o mesmo do responsável, os dados de endereço não serão solicitados.
Obs.: Se o candidato não possuir e-mail, pode ser inserido o mesmo e-mail e senha do responsável do candidato.

Para se cadastrar é necessário preencher as informações abaixo.
Importante: os campos com * são de preenchimento obrigatório.

Prezado(a) Ana [REDACTED], verificamos que seu cadastro como responsável já foi realizado. Preencha agora os dados do candidato que está sob sua responsabilidade.

Dados Pessoais

Nome completo * Data de nascimento *

Estado natal * Naturalidade *

CPF

Dados Básicos

Estado civil *

Sexo * Nacionalidade *

E-Mail

Informações Adicionais

Cor / Raça *

Tipo sanguíneo

Endereço de Contato

CEP *

Rua *

Número * Complemento

Bairro *

Estado * País *

Cidade * Não encontrei minha cidade

Telefone residencial Telefone celular

Documentos - Carteira de Identidade

Identidade Data de emissão Órgão emissor

Senha

Guarde a senha que você irá definir, futuramente ela será necessária para logar no Portal de Inscrições.

Senha * Confirmar senha *



5º Passo: Caso seja a mãe é necessário informar os dados do pai do Candidato, será necessário efetuar o cadastro do mesmo. Caso contrário, pule para o passo 6.

Obs 1: Caso não tenha os dados do pai clique em Prosseguir.

Obs 2: Caso não possua o telefone residencial, o mesmo poderá ser preenchido com o telefone celular.

Novo candidato

Atenção: Cadastre **opcionalmente** os dados do **Pai**. Caso não queira informar esses dados, apenas clique no botão **Prosseguir**.

Dados Pessoais

Nome completo *	Data de nascimento *
<input type="text"/>	<input type="text" value="dd/MM/aaaa"/>
Estado natal *	Naturalidade *
<input type="text"/>	<input type="text"/>
CPF *	
<input type="text"/>	

INGRESSO DE NOVOS ALUNOS



Colégio
Antônio Vieira



Rede Jesuíta
de Educação

Novo candidato

Atenção: Cadastre agora os dados do **Pai**. Preencha os campos abaixo. Os que estiverem marcados com * são de preenchimento obrigatório. Ao final, clique no botão prosseguir.

Dados Pessoais

Nome completo	Arthur [REDACTED] *	Data de nascimento	28/07/1997 [calendar icon] *
Estado natal	Bahia ▼ *	Naturalidade	Salvador ▼ *
CPF	[REDACTED] *		

Dados Básicos

Estado civil	▼		
Sexo	▼ *	Nacionalidade	Brasileira ▼ *
E-Mail	[REDACTED] *		

Informações Adicionais

Cor / Raça	▼ *
------------	-----

Endereço de Contato

CEP	[REDACTED] *		
Tipo Rua	▼ *	Rua	[REDACTED] *
Número	[REDACTED] *	Complemento	[REDACTED]
Tipo Bairro	▼ *	Bairro	[REDACTED] *
Estado	▼ *	País	[REDACTED] *
Cidade	▼ *	<input type="checkbox"/> Não encontrei minha cidade	
Telefone residencial	00-00000-0000 *	Telefone celular	00-00000-0000 *
Telefone comercial	00-00000-0000		

Documentos - Carteira de Identidade

Identidade	[REDACTED] *	Data de emissão	dd/MM/aaaa [calendar icon]	Órgão emissor	[REDACTED]
------------	--------------	-----------------	----------------------------	---------------	------------

Senha

Guarde a senha que você irá definir, futuramente ela será necessária para logar no Portal de Inscrições.

Senha	[REDACTED] *	Confirmar senha	[REDACTED] *
-------	--------------	-----------------	--------------

Prosseguir

Cancelar



6º Passo: Caso seja o pai é necessário informar os dados da mãe do Candidato, será necessário efetuar o cadastro da mesma. Caso contrário, pule para o passo 7.

Obs 1: Caso não tenha os dados do pai clique em Prosseguir.

Obs 2: Caso não possua o telefone residencial, o mesmo poderá ser preenchido com o telefone celular.

Novo candidato

Atenção: Cadastre **opcionalmente** os dados da **Mãe**. Caso não queira informar esses dados, apenas clique no botão **Prosseguir**.

Dados Pessoais

Nome completo *	Data de nascimento *
<input type="text"/>	<input type="text" value="dd/MM/aaaa"/>
Estado natal *	Naturalidade *
<input type="text"/>	<input type="text"/>
CPF *	
<input type="text"/>	

INGRESSO DE NOVOS ALUNOS



Novo candidato

Atenção: Cadastre agora os dados da Mãe. Preencha os campos abaixo. Os que estiverem marcados com * são de preenchimento obrigatório. Ao final, clique no botão prosseguir.

Dados Pessoais

Nome completo	*	Data de nascimento	*
<input type="text" value="A"/>		<input type="text" value="28/07/1997"/>	
Estado natal	*	Naturalidade	*
<input type="text" value="Bahia"/>		<input type="text" value="Salvador"/>	
CPF	*		
<input type="text" value=""/>			

Dados Básicos

Estado civil		Nacionalidade	*
<input type="text"/>		<input type="text" value="Brasileira"/>	
Sexo	*	E-Mail	*
<input type="text"/>		<input type="text"/>	

Informações Adicionais

Cor / Raça	*
<input type="text"/>	

Endereço de Contato

CEP	*	Rua	*
<input type="text"/>		<input type="text"/>	
Tipo Rua	*	Complemento	*
<input type="text"/>		<input type="text"/>	
Número	*	Bairro	*
<input type="text"/>		<input type="text"/>	
Tipo Bairro	*	Estado	*
<input type="text"/>		<input type="text"/>	
País	*	Cidade	*
<input type="text"/>		<input type="text"/>	
<input type="checkbox"/> Não encontrei minha cidade			
Telefone residencial	*	Telefone celular	*
<input type="text" value="00-00000-0000"/>		<input type="text" value="00-00000-0000"/>	
Telefone comercial			
<input type="text" value="00-00000-0000"/>			

Documentos - Carteira de Identidade

Identidade	*	Data de emissão	*	Órgão emissor	*
<input type="text"/>		<input type="text" value="dd/MM/aaaa"/>		<input type="text"/>	

Senha

Guarde a senha que você irá definir, futuramente ela será necessária para logar no Portal de Inscrições.

Senha	*	Confirmar senha	*
<input type="text"/>		<input type="text"/>	

Prosseguir

Cancelar



7º Passo: Caso o responsável não seja o responsável acadêmico do Candidato, será necessário efetuar o cadastro do mesmo. Caso seja o mesmo, pule para o passo 8.

Obs: Caso não possua o telefone residencial, o mesmo poderá ser preenchido com o telefone celular.

Novo candidato

Atenção: Cadastre agora os dados do **Responsável Acadêmico**. Preencha os campos abaixo. Os que estiverem marcados com * são de preenchimento obrigatório. Ao final, clique no botão prosseguir.

Dados Pessoais

Nome completo	<input type="text"/>	*	Data de nascimento	<input type="text" value="dd/MM/aaaa"/>	*
Estado natal	<input type="text"/>	*	Naturalidade	<input type="text"/>	*
CPF	<input type="text"/>	*			

INGRESSO DE NOVOS ALUNOS



Colégio
Antônio Vieira



Rede Jesuíta
de Educação

Novo candidato

Atenção: Cadastre agora os dados do **Responsável Acadêmico**. Preencha os campos abaixo. Os que estiverem marcados com * são de preenchimento obrigatório. Ao final, clique no botão prosseguir.

Dados Pessoais

Nome completo	Data de nascimento
<input type="text" value="XXXXXXXXXX"/> *	<input type="text" value="28/07/1997"/> *
Estado natal	Naturalidade
<input type="text" value="Bahia"/> *	<input type="text" value="Salvador"/> *
CPF	
<input type="text" value="XXXXXXXXXX"/> *	

Dados Básicos

Estado civil	
<input type="text"/>	
Sexo	Nacionalidade
<input type="text"/> *	<input type="text" value="Brasileira"/> *
E-Mail	
<input type="text"/> *	

Informações Adicionais

Cor / Raça
<input type="text"/> *

Endereço de Contato

CEP	
<input type="text"/> *	
Tipo Rua	Rua
<input type="text"/> *	<input type="text"/> *
Número	Complemento
<input type="text"/> *	<input type="text"/>
Tipo Bairro	Bairro
<input type="text"/> *	<input type="text"/> *
Estado	País
<input type="text"/> *	<input type="text"/> *
Cidade	
<input type="text"/> *	<input type="checkbox"/> Não encontrei minha cidade
Telefone residencial	Telefone celular
<input type="text" value="00-00000-0000"/> *	<input type="text" value="00-00000-0000"/> *
Telefone comercial	
<input type="text" value="00-00000-0000"/>	

Documentos - Carteira de Identidade

Identidade	Data de emissão	Orgão emissor
<input type="text"/> *	<input type="text" value="dd/MM/aaaa"/> *	<input type="text"/>

Senha

Guarde a senha que você irá definir, futuramente ela será necessária para logar no Portal de Inscrições.

Senha	Confirmar senha
<input type="text"/> *	<input type="text"/> *

Prosseguir

Cancelar



8º Passo: Caso o responsável não seja o responsável financeiro do Candidato, será necessário efetuar o cadastro do mesmo. Caso seja o mesmo, pule para o passo 9.

Obs: Caso não possua o telefone residencial, o mesmo poderá ser preenchido com o telefone celular.

Novo candidato

Atenção: Cadastre agora os dados do **Responsável Financeiro**. Preencha os campos abaixo. Os que estiverem marcados com * são de preenchimento obrigatório. Ao final, clique no botão prosseguir.

Dados Pessoais

Nome completo *	Data de nascimento *
<input type="text"/>	<input type="text" value="dd/MM/aaaa"/>
Estado natal *	Naturalidade *
<input type="text"/>	<input type="text"/>
CPF *	
<input type="text"/>	

INGRESSO DE NOVOS ALUNOS



Colégio
Antônio Vieira



Rede Jesuíta
de Educação

Novo candidato

Atenção: Cadastre agora os dados do **Responsável Financeiro**. Preencha os campos abaixo. Os que estiverem marcados com * são de preenchimento obrigatório. Ao final, clique no botão prosseguir.

Dados Pessoais

Nome completo

Debora [REDACTED] *

Data de nascimento

28/07/1997 [calendar icon] *

Estado natal

Bahia ▼ *

Naturalidade

Salvador ▼ *

CPF

[REDACTED] *

Dados Básicos

Estado civil

▼

Sexo

▼ *

Nacionalidade

Brasileira ▼ *

E-Mail

[REDACTED] *

Informações Adicionais

Cor / Raça

▼ *

Endereço de Contato

CEP

[REDACTED] *

Tipo Rua

▼ *

Rua

[REDACTED] *

Número

[REDACTED] *

Complemento

[REDACTED]

Tipo Bairro

▼ *

Bairro

[REDACTED] *

Estado

▼ *

País

[REDACTED] *

Cidade

▼ * Não encontrei minha cidade

Telefone residencial

00-00000-0000 *

Telefone celular

00-00000-0000 *

Telefone comercial

00-00000-0000

Documentos - Carteira de Identidade

Identidade

[REDACTED] *

Data de emissão

dd/MM/aaaa [calendar icon]

Órgão emissor

[REDACTED]

Senha

Guarde a senha que você irá definir, futuramente ela será necessária para logar no Portal de Inscrições.

Senha

[REDACTED] *

Confirmar senha

[REDACTED] *

Prosseguir

Cancelar



9º Passo: Após a conclusão do cadastro do Candidato, o sistema será direcionado para a tela de inscrição:

TOTVS
Bem-vindo ao Portal de Inscrições
Tempo de Sessão 00:00

Nova Inscrição

Dicas Para que sua inscrição seja realizada com sucesso, leia todas as informações atentamente e preencha todos os campos obrigatórios. Ao final da página clique no botão Finalizar Inscrição.

ATENÇÃO: Para que você consiga utilizar o portal corretamente, favor desabilitar o bloqueador de pop-up.

Candidatos Sob sua Responsabilidade

Para quem será feita a inscrição? *

Alguém sob minha responsabilidade
 Para mim mesmo

Nome

Área Ofertada

Inscriver-se em *

Área ofertada - 1ª opção de curso (Necessário preencher "Inscriver-se em"). *

Forma de inscrição (Necessário preencher "Área ofertada"). *

Local de realização (Necessário preencher "Forma de inscrição"). *

Dados Complementares

Data da inscrição	Valor da inscrição
03/07/2018 18:34:38	0.00

Colega de Sala 1
 Colega de Sala 2
 Colega de Sala 3
 Nome da escola atual do candidato
 Ex Aluno
 Qual a religião do candidato?
 Possui Irmão(ã) na Escola?
 Nome do Irmão(ã) 1:
 Curso / Série do irmão(ã) 1:
 Nome do Irmão(ã) 2:
 Curso / Série do irmão(ã) 2:
 Nome do Irmão(ã) 3:
 Curso / Série do irmão(ã) 3:

Termo de Aceite

Declaro, na condição de responsável pelo menor candidato (a) a uma vaga neste estabelecimento de Ensino, Colégio Antônio Vieira - Rede Jesuíta de Educação, ter ciência e aceitar de forma irrevogável as condições e critérios abaixo estabelecidos para a realização da inscrição de novos (as) alunos(as).

1. DO PERÍODO - A Inscrição de novos (as) alunos(as) para o 3º ao 9º ano EF, ocorrerá de 01 a 31 de julho de 2018, obedecendo a disponibilidade de vagas por série.

Você concorda com o Termo de Aceite? *

Concordo
 Não concordo

MOSTRAR / ESCOLHER



1. Selecionar o candidato no campo "Nome"
2. Selecionar o processo seletivo que o candidato será inscrito em "Inscrever-se em"
3. Selecionar a série no campo "Área Ofertada – 1º Opção de curso"
4. Selecionar a "Forma de Inscrição"
5. Selecionar o "Local de realização".
6. Escrever o nome de 3 colegas que deseja ficar na mesma turma (opcional)
7. Digitar o nome da escola atual do candidato
8. Informar se é "Ex-aluno" (clique na lupa para abrir as opções)
9. Informar qual a religião do aluno. (clique na lupa para abrir as opções)
10. (*) Informar se possui irmãos no colégio. (clique na lupa para abrir as opções)
11. (*) Informar o(s) nome(s) do(s) irmão(s) do candidato.
12. (*) Informar curso e série do(s) irmão(s) no colégio. (clique na lupa para abrir as opções)
13. Aceitar os termos de aceite.
14. Clicar em Finalizar a Inscrição.

IMPORTANTE (*): Os itens 6, 7 e 8 devem ser preenchidos obrigatoriamente para quem selecionou no campo **Inscreva-se em** a opção **Possui Irmão no Colégio**.

10º Passo: Após Clicar em Finalizar Inscrição, se todos os dados foram preenchidos, será processada a inscrição e aparecerá a mensagem abaixo. Será necessário clicar na opção OK para direcionar para a página de Geração de boleto e Comprovante de inscrição.

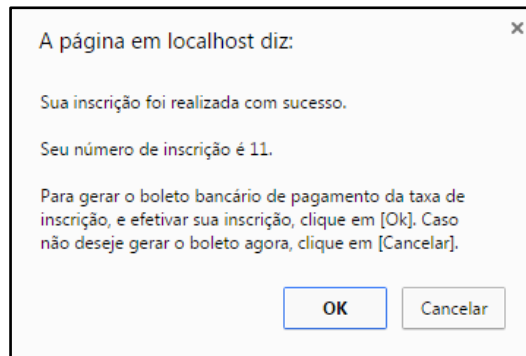



11º Passo: Após clicar em OK será exibida a tela de Comprovante e Boleto. Para gerar, clicar no ícone de impressora em cada opção.

A screenshot of a web application interface. At the top left is the 'TOTVS' logo. The main header says 'Bem-vindo ao Portal de Inscrições' and 'Tempo de Sessão 19:35'. On the left is a sidebar with 'Opções' and a list of menu items: 'Página Inicial', 'Dados Pessoais', 'Nova Inscrição', '2ª Via Comprovante', '2ª Via de Boleto', 'Doc. Pendentes', 'Enviar Arquivos', 'Inscrições/Resultados', and 'Alterar Senha'. The main content area is titled 'Impressões' and contains a 'Dicas' section with instructions on how to use the printing service. Below that, it shows the user's enrollment details: 'Inscrito em: Não Conveniada - Inscrição Online' and 'Área de interesse: 3º ano EF/9 (antiga 2ª série) - Vespertino'. There are two main sections: 'Boleto bancário' and 'Comprovante de inscrição'. Each section has a printer icon circled in red and a text instruction: 'Clique no ícone da impressora para imprimir'. At the bottom, there is an 'Adobe Reader' logo and a note: 'Para realizar as impressões, é necessário que seu computador tenha o Adobe Reader instalado. Caso não tenha, faça o download clicando na imagem ao lado.' A 'Sair' button is in the bottom right corner.

12º Passo: Após concluir a inscrição, ao clicar no ícone para impressão do boleto, aparecerá a mensagem abaixo, pois o boleto ainda não foi registrado. Aguarde 24 horas úteis para que seja registrado. Em seguida, clique em 2ª via de boleto para imprimir o mesmo.

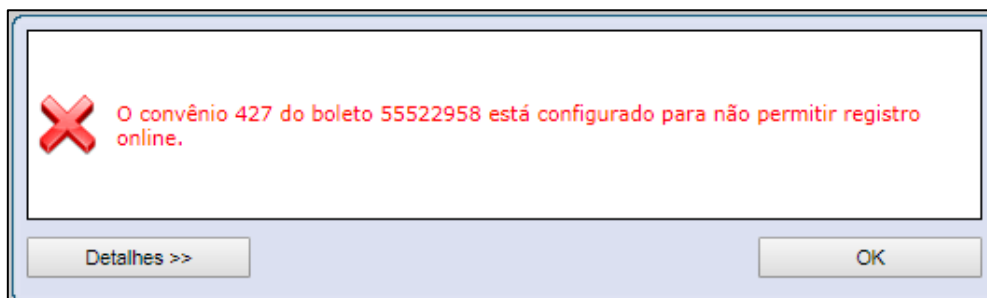



13º Passo: Caso o responsável esteja inscrevendo o candidato para o 1º ano EF é necessário enviar uma cópia da certidão de nascimento no processo seletivo. Para isso, é necessário clicar na opção enviar arquivos, selecionar o arquivo que deve ser do tamanho máximo de 10mb e clicar no botão enviar.

A screenshot of a web portal titled 'Bem-vindo ao Portal de Inscrições'. The page has a green header with the 'TOTVS' logo on the left and 'Tempo de Sessão 20:00' on the right. A left sidebar menu lists options like 'Página Inicial', 'Dados Pessoais', 'Nova Inscrição', '2ª Via Comprovante', '2ª Via de Boleto', 'Doc. Pendentes', 'Enviar Arquivos', 'Inscrições/Resultados', and 'Alterar Senha'. A red arrow points to the 'Enviar Arquivos' option. The main content area is titled 'Enviar Arquivos' and contains a 'Dicas' section, a search bar for 'Anderson dos Anjos Castro Silv', a dropdown for 'Inscrição realizada' (3º ano EF/9), and an 'Arquivo' section with an 'Escolher arquivo' button and a file selection area. A green 'Enviar' button is at the bottom right, and a 'Sair' button is in the footer.

14º Passo: O candidato já estará inscrito no sistema para participar do processo seletivo de ingresso de novos alunos em 2019.

LEMBRETE: O candidato deverá aguardar o contato da Secretaria por e-mail no prazo máximo de 5 (cinco) dias. Em caso de não recebimento do e-mail, entre em contato com o Colégio Antônio Vieira pelo telefone (71) 3328-9514.

SUPORTE: Caso existam dúvidas em relação ao processo de seleção, entre em contato com a Secretaria, pelo telefone (71) 3328-9514.



ANEXO

Clique em **Dados Pessoais** para a atualização do seu cadastro.

TOTVS Bem-vindo ao Portal de Inscrições Tempo de Sessão 19:55

Nova Inscrição

Dicas Para que sua inscrição seja realizada com sucesso, leia todas as informações atentamente e preencha todos os campos obrigatórios. Ao final da página clique no botão Finalizar Inscrição.

ATENÇÃO: Para que você consiga utilizar o portal corretamente, favor desabilitar o bloqueador de pop-up.

Candidatos Sob sua Responsabilidade

Para quem será feita a inscrição? *

Alguém sob minha responsabilidade Para mim mesmo

Nome

Área Ofertada

Inscriver-se em *

Área ofertada - 1ª opção de curso (Necessário preencher "Inscriver-se em".) *

Forma de inscrição (Necessário preencher "Área ofertada".) *

Local de realização (Necessário preencher "Forma de inscrição".) *

Dados Complementares

Data da inscrição	Valor da inscrição
<input type="text" value="04/07/2018 11:39:55"/>	<input type="text"/>

Colega de Sala 1

Colega de Sala 2

Colega de Sala 3

Nome da escola atual do candidato

Ex Aluno

Qual a religião do candidato?

Possui Irmão(ã) na Escola?

Nome do Irmão(ã) 1:

Opções

- Página Inicial
- Dados Pessoais**
- Nova Inscrição
- 2ª Via Comprovante
- 2ª Via de Boleto
- Doc. Pendentes
- Enviar Arquivos
- Inscrições/Resultados
- Alterar Senha

Mostrar / Esconder



Escolha se você deseja alterar os dados do responsável ou do candidato.

Realize as alterações necessárias e clique em Salvar.

TOTVS Bem-vindo ao Portal de Inscrições Tempo de Sessão 19:40

Opções

- Página Inicial
- Dados Pessoais
- Nova Inscrição
- 2ª Via Comprovante
- 2ª Via de Boleto
- Doc. Pendentes
- Enviar Arquivos
- Inscrições/Resultados
- Alterar Senha

Dados Pessoais

Dicas Utilize este serviço para manter seus dados pessoais atualizados. É importante ter atenção ao alterar um dado, pois estas informações serão utilizadas nas inscrições que você realizar.

Visualizar os dados de: Ana Tereza de A. Vasques

Dados Pessoais

Nome completo *
Data de nascimento *

Estado natal *
Bahia
Naturalidade *
Salvador

CPF

Dados Básicos

Estado civil *
Casado
Sexo *
Feminino
Nacionalidade *
Brasileira

E-Mail

Informações Adicionais

Cor / Raça *
Branca
Tipo sanguíneo

Endereço de Contato

CEP *
Rua *
Número *
Complemento
Bairro *
Estado *
País *
Brasil
Cidade *
Salvador Não encontrei minha cidade
Telefone residencial
71-33933-333
Telefone celular
71-99999-9999

Documentos - Carteira de Identidade

Identidade *
Data de emissão *
28/07/2017
Órgão emissor
ssp

Gravar Cancelar

Sair